



Муниципальное образование
«Город Биробиджан»
Еврейской автономной области

МЭРИЯ ГОРОДА

ПОСТАНОВЛЕНИЕ

28.01.2020

№ 96

Об установлении публичного
сервитута в отношении земельного
участка с кадастровым номером
79:01:0000000:72

В соответствии со статьей 3.6 Федерального закона от 25.10.2001 № 137-ФЗ «О введении в действие Земельного кодекса Российской Федерации», Уставом муниципального образования «Город Биробиджан» Еврейской автономной области, на основании ходатайства филиала акционерного общества «Дальневосточная распределительная сетевая компания» - «Электрические сети Еврейской автономной области» (далее – АО «ДРСК» филиал «Электрические сети Еврейской автономной области») от 27.11.2019 № 8384 мэрия города

ПОСТАНОВЛЯЕТ:

1. Установить публичный сервитут по ходатайству АО «ДРСК» филиал «Электрические сети Еврейской автономной области» в отношении земельного участка, находящегося в государственной собственности с адресным ориентиром: г. Биробиджан, от п/ст 35 кВ «ГЗУ» ул. Черноморская, 51 до КТП-802, ул. Радищева, отпайка ул. Оборонная, отпайка ул. Ульяновская, отпайка ул. Строительная, отпайка ул. Зейская, с кадастровым номером 79:01:0000000:72, в целях эксплуатации объекта электросетевого хозяйства (опоры ВКЛ-6 кВ фидер-477 от ПС «ГЗУ»), сроком на сорок девять лет.

2. Утвердить границы публичного сервитута на кадастровом плане территории в отношении земельного участка с кадастровым номером 79:01:0000000:72, площадью 739 кв.м (приложение).

3. АО «ДРСК» филиал «Электрические сети Еврейской автономной области» обязаны:

- установить охранную зону объекта электросетевого хозяйства в соответствии с постановлением Правительства Российской Федерации от

24.02.2009 № 160 «О порядке установления охранных зон объектов электросетевого хозяйства и особых условий использования земельных участков, расположенных в границах таких зон»;

- привести земельный участок в состояние, пригодное для его использования в соответствии с разрешенным использованием, в срок не позднее чем три месяца после завершения эксплуатации объекта электросетевого хозяйства, для эксплуатации которого установлен публичный сервитут.

4. Муниципальному казенному учреждению «Комитет по управлению муниципальным имуществом мэрии города муниципального образования «Город Биробиджан» Еврейской автономной области» направить настоящее постановление в орган регистрации прав для внесения сведений об установлении публичного сервитута в Единый государственный реестр недвижимости.

5. Опубликовать настоящее постановление в «Муниципальной информационной газете» и сетевом издании «ЭСМИГ», разместить на официальном интернет-сайте мэрии города муниципального образования «Город Биробиджан» Еврейской автономной области.

6. Настоящее постановление вступает в силу со дня его подписания.

Мэр города
« 28 » 01 2020



А.С. Головатый

Описание границ публичного сервитута

Приложение
УТВЕРЖДЕНО
постановлением мэрии города
муниципального образования
«Город Биробиджан»
Еврейской автономной области
от 28.01.2020 № 96

Местоположение: ЕАО, г. Биробиджан

Система координат: СК-63

Метод определения координат: Метод спутниковых геодезических измерений

Mt = 0,1

Условный номер земельного участка -								
Площадь земельного участка 739 кв.м.								
Обозначение характерных точек границы	Координаты, м		Обозначение характерных точек границы	Координаты, м		Обозначение характерных точек границы	Координаты, м	
	X	Y		X	Y		X	Y
1	2	3	1	2	3	1	2	3
н1	5391329.75	5242073.22	н40	5390915.96	5241757.57	н76	5391049.25	5241640.22
н2	5391329.70	5242075.24	н41	5390920.17	5241760.28	н77	5391049.21	5241642.24
н3	5391327.68	5242075.20	н42	5390916.94	5241765.32	н78	5391047.19	5241642.19
н4	5391327.73	5242073.18	н43	5390912.73	5241762.63	н79	5391047.23	5241640.17
н1	5391329.75	5242073.22	н40	5390915.96	5241757.57	н76	5391049.25	5241640.22
н5	5391291.26	5242050.36	н44	5391313.49	5241427.91	н80	5391273.57	5241460.02
н6	5391291.22	5242052.38	н45	5391313.45	5241429.93	н81	5391273.52	5241462.04
н7	5391289.20	5242052.33	н46	5391311.43	5241429.88	н82	5391271.50	5241461.99
н8	5391289.24	5242050.31	н47	5391311.47	5241427.87	н83	5391271.55	5241459.97
н5	5391291.26	5242050.36	н44	5391313.49	5241427.91	н80	5391273.57	5241460.02
н9	5391256.83	5242026.16	н48	5390999.34	5241680.71	н84	5391078.56	5241662.28
н10	5391256.73	5242030.63	н49	5390999.29	5241682.73	н85	5391078.51	5241664.30
н11	5391252.26	5242030.53	н50	5390997.27	5241682.68	н86	5391076.50	5241664.26
н12	5391252.36	5242026.06	н51	5390997.32	5241680.67	н87	5391076.54	5241662.24
н9	5391256.83	5242026.16	н48	5390999.34	5241680.71	н84	5391078.56	5241662.28
н13	5391267.67	5242034.17	н52	5391299.05	5242479.37	н88	5391343.28	5241405.53
н14	5391267.59	5242037.90	н53	5391298.97	5242483.11	н89	5391343.20	5241409.27
н15	5391263.85	5242037.82	н54	5391295.23	5242483.03	н90	5391339.46	5241409.18
н16	5391263.93	5242034.08	н55	5391295.31	5242479.29	н91	5391339.54	5241405.44
н13	5391267.67	5242034.17	н52	5391299.05	5242479.37	н88	5391343.28	5241405.53
н17	5391101.43	5241933.85	н56	5391101.00	5241598.18	н92	5391326.10	5242350.61
н18	5391101.39	5241935.87	н57	5391100.96	5241600.20	н93	5391326.06	5242352.63
н19	5391099.37	5241935.82	н58	5391098.94	5241600.16	н94	5391324.04	5242352.59
н20	5391099.41	5241933.80	н59	5391098.98	5241598.14	н95	5391324.08	5242350.57
н17	5391101.43	5241933.85	н56	5391101.00	5241598.18	н92	5391326.10	5242350.61
н21	5391669.06	5241380.54	н60	5391199.29	5241994.48	н96	5391387.85	5242148.05
н22	5391667.83	5241380.51	н61	5391199.25	5241996.50	н97	5391387.76	5242151.78
н23	5391667.87	5241378.49	н62	5391197.23	5241996.45	н98	5391384.02	5242151.69
н24	5391669.24	5241378.53	н63	5391197.27	5241994.43	н99	5391384.11	5242147.96
н25	5391669.89	5241378.54	н60	5391199.29	5241994.48	н96	5391387.85	5242148.05
н26	5391669.85	5241380.56						
н21	5391669.06	5241380.54	н64	5391284.62	5241979.71	н100	5391313.04	5242415.53
			н65	5391284.58	5241981.73	н101	5391312.99	5242417.55
н27	5391761.97	5241307.06	н66	5391282.57	5241981.68	н102	5391310.97	5242417.51
н28	5391761.92	5241309.07	н67	5391282.61	5241979.67	н103	5391311.02	5242415.49
н29	5391759.91	5241309.02	н64	5391284.62	5241979.71	н100	5391313.04	5242415.53
н30	5391759.95	5241307.00						
н27	5391761.97	5241307.06	н68	5391638.63	5241427.93	н104	5391116.02	5241688.24
			н69	5391638.59	5241429.72	н105	5391115.93	5241691.98
н31	5390942.22	5241791.43	н70	5391634.85	5241429.63	н106	5391112.19	5241691.91
н32	5390942.17	5241793.45	н39	5391634.87	5241427.39	н107	5391112.27	5241688.17
н33	5390940.15	5241793.40	н38	5391634.94	5241425.89	н104	5391116.02	5241688.24
н34	5390940.20	5241791.38	н71	5391638.68	5241425.98			
н31	5390942.22	5241791.43	н68	5391638.63	5241427.93	н108	5390949.06	5241721.32
						н109	5390948.97	5241725.06
н35	5391629.87	5241427.28	н72	5391391.25	5242145.22	н110	5390945.23	5241724.97
н36	5391630.01	5241421.28	н73	5391396.25	5242145.34	н111	5390945.32	5241721.23
н37	5391635.01	5241421.39	н74	5391396.11	5242151.33	н108	5390949.06	5241721.32
н39	5391634.87	5241427.39	н75	5391391.11	5242151.23			
н35	5391629.87	5241427.28	н72	5391391.25	5242145.22			

Обозначение характерных точек границы	Координаты, м		Обозначение характерных точек границы	Координаты, м		Обозначение характерных точек границы	Координаты, м	
	X	Y		X	Y		X	Y
1	2	3	1	2	3	1	2	3
н112	5391659.46	5241385.71	н154	5391338.57	5242117.44	н198	5391464.34	5242510.36
н113	5391664.46	5241385.83	н155	5391338.53	5242119.46	н199	5391464.29	5242512.38
н114	5391664.32	5241391.83	н156	5391336.51	5242119.41	н200	5391462.27	5242512.34
н115	5391659.32	5241391.71	н157	5391336.55	5242117.40	н201	5391462.32	5242510.32
н112	5391659.46	5241385.71	н154	5391338.57	5242117.44	н198	5391464.34	5242510.36
н116	5390964.56	5241829.55	н158	5391143.18	5241563.91	н202	5391407.46	5242521.88
н117	5390964.52	5241831.57	н159	5391143.14	5241565.93	н203	5391407.42	5242523.90
н118	5390962.50	5241831.52	н160	5391141.12	5241565.89	н204	5391405.40	5242523.86
н119	5390962.54	5241829.51	н161	5391141.16	5241563.87	н205	5391405.44	5242521.84
н116	5390964.56	5241829.55	н158	5391143.18	5241563.91	н202	5391407.46	5242521.88
н120	5390921.33	5241753.50	н162	5391837.03	5241289.73	н206	5391673.14	5242459.25
н121	5390921.24	5241757.24	н163	5391836.98	5241291.75	н207	5391673.09	5242461.27
н122	5390917.50	5241757.15	н164	5391834.96	5241291.71	н208	5391671.07	5242461.23
н123	5390917.59	5241753.42	н165	5391835.01	5241289.69	н209	5391671.12	5242459.21
н120	5390921.33	5241753.50	н162	5391837.03	5241289.73	н206	5391673.14	5242459.25
н124	5391699.03	5241321.12	н166	5391835.72	5241285.01	н210	5391729.62	5242441.30
н125	5391698.99	5241323.14	н167	5391835.83	5241280.00	н211	5391734.51	5242442.34
н126	5391696.98	5241323.09	н168	5391841.84	5241280.14	н212	5391733.26	5242448.22
н127	5391697.01	5241321.08	н169	5391841.73	5241285.15	н213	5391728.36	5242447.18
н124	5391699.03	5241321.12	н166	5391835.72	5241285.01	н210	5391729.62	5242441.30
н128	5391186.80	5241529.09	н170	5391356.64	5242213.81	н214	5391418.37	5242530.65
н129	5391186.75	5241531.11	н171	5391356.56	5242217.55	н215	5391423.37	5242530.76
н130	5391184.73	5241531.06	н172	5391352.82	5242217.46	н216	5391423.23	5242536.76
н131	5391184.78	5241529.04	н173	5391352.91	5242213.73	н217	5391418.23	5242536.65
н128	5391186.80	5241529.09	н170	5391356.64	5242213.81	н214	5391418.37	5242530.65
н132	5391043.81	5241899.14	н174	5391598.49	5241484.55	н218	5391515.64	5242497.52
н133	5391043.77	5241901.16	н175	5391598.45	5241486.57	н219	5391515.59	5242499.53
н134	5391041.75	5241901.12	н176	5391596.43	5241486.53	н220	5391513.57	5242499.49
н135	5391041.79	5241899.10	н177	5391596.48	5241484.51	н221	5391513.62	5242497.47
н132	5391043.81	5241899.14	н174	5391598.49	5241484.55	н218	5391515.64	5242497.52
н136	5391664.31	5241433.71	н178	5391117.08	5241690.74	н222	5391419.22	5242526.88
н137	5391662.78	5241433.67	н179	5391120.89	5241693.96	н223	5391419.14	5242530.62
н138	5391662.86	5241429.93	н180	5391117.00	5241698.54	н224	5391415.40	5242530.53
н139	5391664.63	5241429.97	н181	5391113.19	5241695.31	н225	5391415.48	5242526.80
н140	5391666.60	5241430.02	н178	5391117.08	5241690.74	н222	5391419.22	5242526.88
н141	5391666.52	5241433.75	н182	5391342.39	5242276.15	н226	5391572.37	5242483.39
н136	5391664.31	5241433.71	н183	5391342.34	5242278.17	н227	5391572.32	5242485.41
н142	5390985.88	5241862.98	н184	5391340.32	5242278.13	н228	5391570.31	5242485.36
н143	5390985.80	5241866.72	н185	5391340.37	5242276.11	н229	5391570.35	5242483.34
н144	5390982.06	5241866.63	н182	5391342.39	5242276.15	н226	5391572.37	5242483.39
н145	5390982.14	5241862.89	н186	5391347.20	5242160.04	н230	5391620.06	5242471.06
н142	5390985.88	5241862.98	н187	5391347.16	5242162.06	н231	5391620.01	5242473.08
н146	5391310.90	5241941.47	н188	5391345.14	5242162.02	н232	5391617.99	5242473.04
н147	5391310.81	5241945.21	н189	5391345.19	5242160.00	н233	5391618.04	5242471.02
н148	5391307.07	5241945.12	н186	5391347.20	5242160.04	н230	5391620.06	5242471.06
н149	5391307.16	5241941.38	н190	5391233.43	5241491.73	н234	5391723.08	5242446.11
н146	5391310.90	5241941.47	н191	5391233.39	5241493.75	н235	5391722.99	5242449.85
н150	5391147.57	5241964.10	н192	5391231.37	5241493.71	н236	5391719.25	5242449.77
н151	5391147.53	5241966.12	н193	5391231.41	5241491.69	н237	5391719.34	5242446.03
н152	5391145.51	5241966.08	н190	5391233.43	5241491.73	н234	5391723.08	5242446.11
н153	5391145.55	5241964.06	н194	5391354.28	5242502.68			
н150	5391147.57	5241964.10	н195	5391354.24	5242504.70			
			н196	5391352.22	5242504.66			
			н197	5391352.26	5242502.64			
			н194	5391354.28	5242502.68			

Обозначение характерных точек границы	Координаты, м		Обозначение характерных точек границы	Координаты, м		Обозначение характерных точек границы	Координаты, м	
	X	Y		X	Y		X	Y
1	2	3	1	2	3	1	2	3
h238	5391673.90	5241329.88	h272	5392366.29	5241461.91	h300	5392536.05	5241545.90
h239	5391671.28	5241329.82	h273	5392366.25	5241463.93	h301	5392536.01	5241547.92
h240	5391671.37	5241326.08	h274	5392364.23	5241463.89	h302	5392533.99	5241547.87
h241	5391674.08	5241326.14	h275	5392364.27	5241461.87	h303	5392534.03	5241545.85
h242	5391675.10	5241326.17	h272	5392366.29	5241461.91	h300	5392536.05	5241545.90
h243	5391675.01	5241329.91						
h238	5391673.90	5241329.88	h276	5392257.64	5241407.47	h304	5391886.73	5241277.22
			h277	5392257.60	5241409.49	h305	5391886.65	5241280.96
h244	5391622.10	5241449.27	h278	5392255.58	5241409.45	h306	5391882.91	5241280.87
h245	5391622.05	5241451.29	h279	5392255.62	5241407.43	h307	5391882.99	5241277.14
h246	5391620.03	5241451.24	h276	5392257.64	5241407.47	h304	5391886.73	5241277.22
h247	5391620.08	5241449.22						
h244	5391622.10	5241449.27	h280	5392421.83	5241488.71	h308	5392597.36	5241575.21
			h281	5392421.78	5241490.72	h309	5392597.27	5241578.95
h248	5391493.93	5241490.20	h282	5392419.76	5241490.67	h310	5392593.53	5241578.87
h249	5391493.89	5241492.22	h283	5392419.80	5241488.65	h311	5392593.62	5241575.13
h250	5391491.87	5241492.17	h280	5392421.83	5241488.71	h308	5392597.36	5241575.21
h251	5391491.91	5241490.15						
h248	5391493.93	5241490.20	h284	5392169.48	5241363.47	h312	5392011.52	5241294.40
			h285	5392169.44	5241365.49	h313	5392011.61	5241290.66
h252	5391527.52	5241509.15	h286	5392167.42	5241365.44	h314	5392015.35	5241290.75
h253	5391527.48	5241511.17	h287	5392167.47	5241363.42	h315	5392015.32	5241291.96
h254	5391525.46	5241511.12	h284	5392169.48	5241363.47	h316	5392015.26	5241294.49
h255	5391525.50	5241509.10				h312	5392011.52	5241294.40
h252	5391527.52	5241509.15	h288	5392212.11	5241384.82			
			h289	5392212.07	5241386.84	h317	5391897.99	5241278.96
h256	5391453.23	5241468.07	h290	5392210.05	5241386.80	h318	5391897.94	5241280.99
h257	5391453.19	5241470.09	h291	5392210.09	5241384.78	h319	5391895.93	5241280.94
h258	5391451.17	5241470.04	h288	5392212.11	5241384.82	h320	5391895.97	5241278.92
h259	5391451.21	5241468.02				h317	5391897.99	5241278.96
h256	5391453.23	5241468.07	h292	5392313.02	5241435.30			
			h293	5392312.97	5241437.32	h321	5391955.06	5241282.70
h260	5391567.75	5241531.03	h294	5392310.96	5241437.27	h322	5391955.02	5241284.72
h261	5391567.75	5241534.97	h295	5392311.00	5241435.25	h323	5391953.00	5241284.67
h262	5391564.02	5241534.99	h292	5392313.02	5241435.30	h324	5391953.04	5241282.65
h263	5391564.06	5241531.08				h321	5391955.06	5241282.70
h260	5391567.75	5241531.03	h296	5392476.51	5241516.12			
			h297	5392476.47	5241518.15	h325	5392066.53	5241312.03
h264	5391400.48	5241438.48	h298	5392474.44	5241518.11	h326	5392066.48	5241314.05
h265	5391400.44	5241440.50	h299	5392474.49	5241516.08	h327	5392064.46	5241314.00
h266	5391398.42	5241440.46	h296	5392476.51	5241516.12	h328	5392064.51	5241311.98
h267	5391398.47	5241438.44				h325	5392066.53	5241312.03
h264	5391400.48	5241438.48						
h268	5392126.74	5241342.23						
h269	5392126.70	5241344.25						
h270	5392124.68	5241344.21						
h271	5392124.72	5241342.19						
h268	5392126.74	5241342.23						

Схема размещения границ публичного сервитута

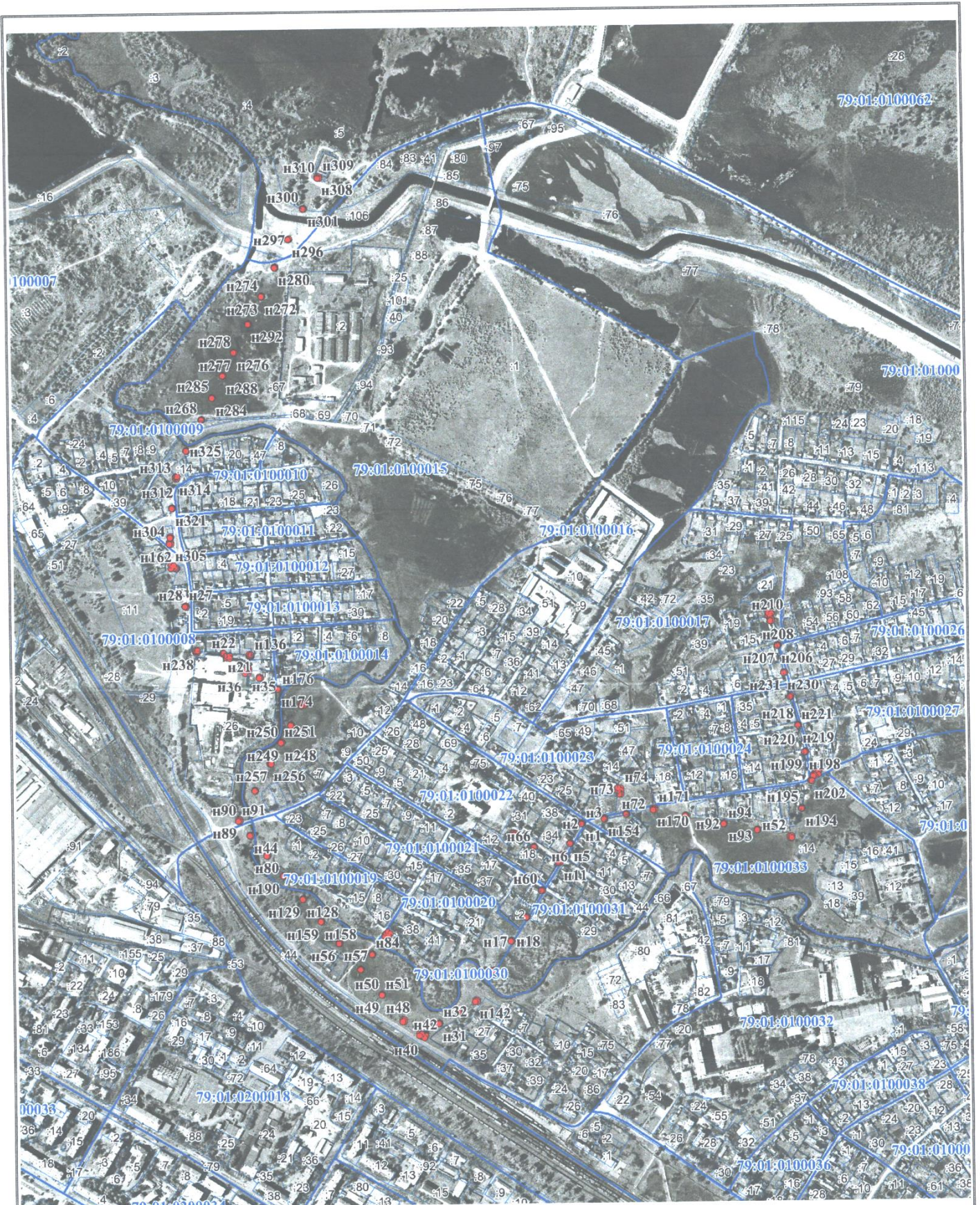

Условные обозначения:

н - характерные точки

— границы земельных участков, содержащихся в ГКН

— проектная граница публичного сервитута

79:01:0100019 - номер кадастрового квартала